

**Jahreskalender 2026**

Schulferien und gesetzliche Feiertage in Rheinland-Pfalz

Januar	Februar	März	April	Mai	Juni	Juli	August	September	Oktober	November	Dezember
01 Do	01 So	01 So	01 Mi	01 Fr	01 Mo	01 Mi	01 Sa	01 Di	01 Do	01 So	01 Di
02 Fr	02 Mo	02 Mo	02 Do	02 Sa	02 Di	02 Do	02 So	02 Mi	02 Fr	02 Mo	02 Mi
03 Sa	03 Di	03 Di	03 Fr	03 So	03 Mi	03 Fr	03 Mo	03 Do	03 Sa	03 Di	03 Do
04 So	04 Mi	04 Mi	04 Sa	04 Mo	04 Do	04 Sa	04 Di	04 Fr	04 So	04 Mi	04 Fr
05 Mo	05 Do	05 Do	05 So	05 Di	05 Fr	05 So	05 Mi	05 Sa	05 Mo	05 Do	05 Sa
06 Di	06 Fr	06 Fr	06 Mo	06 Mi	06 Sa	06 Mo	06 Do	06 Di	06 Di	06 Fr	06 So
07 Mi	07 Sa	07 Sa	07 Di	07 Do	07 So	07 Di	07 Fr	07 Mo	07 Mi	07 Sa	07 Mo
08 Do	08 So	08 So	08 Mi	08 Fr	08 Mo	08 Mi	08 Do	08 Di	08 Do	08 So	08 Di
09 Fr	09 Mo	09 Mo	09 Do	09 Sa	09 Di	09 Do	09 So	09 Mi	09 Fr	09 Mo	09 Mi
10 Sa	10 Di	10 Di	10 Fr	10 So	10 Mo	10 Do	10 Mo	10 Do	10 Sa	10 Di	10 Do
11 So	11 Mi	11 Mi	11 Sa	11 Mo	11 Do	11 Sa	11 Di	11 Fr	11 So	11 Mi	11 Fr
12 Mo	12 Do	12 Do	12 So	12 Di	12 Fr	12 So	12 Mi	12 Sa	12 Mo	12 Do	12 Sa
13 Di	13 Fr	13 Fr	13 Mo	13 Mi	13 So	13 Mo	13 Do	13 Di	13 Di	13 Fr	13 So
14 Mi	14 Sa	14 Sa	14 Di	14 Do	14 Di	14 Do	14 Fr	14 Mo	14 Mi	14 Sa	14 Mo
15 Do	15 So	15 So	15 Mi	15 Fr	15 Mo	15 Mi	15 Sa	15 Di	15 Do	15 So	15 Di
16 Fr	16 Mo	16 Mo	16 Do	16 Sa	16 Di	16 Do	16 So	16 Mi	16 Fr	16 Mo	16 Mi
17 Sa	17 Di	17 Di	17 Fr	17 So	17 Mo	17 Do	17 Mo	17 Do	17 Sa	17 Di	17 Do
18 So	18 Mi	18 Mi	18 Sa	18 Mo	18 Do	18 Di	18 Do	18 Di	18 So	18 Mi	18 Fr
19 Mo	19 Do	19 Do	19 So	19 Di	19 Fr	19 Mo	19 Mi	19 Do	19 Mo	19 Do	19 Sa
20 Di	20 Fr	20 Fr	20 Mo	20 Mi	20 So	20 Do	20 Do	20 Di	20 Di	20 Fr	20 So
21 Mi	21 Sa	21 Sa	21 Di	21 Do	21 Mo	21 Do	21 Mo	21 Mi	21 Mi	21 Sa	21 Mo
22 Do	22 So	22 So	22 Mi	22 Fr	22 Mo	22 Mi	22 Sa	22 Di	22 Do	22 So	22 Di
23 Fr	23 Mo	23 Mo	23 Do	23 Sa	23 Di	23 Do	23 So	23 Mi	23 Fr	23 Mo	23 Mi
24 Sa	24 Do	24 Do	24 Fr	24 So	24 Mi	24 Do	24 Mo	24 Do	24 Sa	24 Di	24 Do
25 So	25 Mi	25 Mi	25 Sa	25 Mo	25 Do	25 Sa	25 Di	25 Fr	25 So	25 Mi	25 Fr
26 Mo	26 Do	26 Do	26 So	26 Di	26 Fr	26 So	26 Mi	26 Sa	26 Mo	26 Do	26 Sa
27 Di	27 Fr	27 Fr	27 Mo	27 Mi	27 Do	27 Mo	27 Do	27 Di	27 Di	27 Fr	27 So
28 Mi	28 Sa	28 Sa	28 Di	28 Do	28 Fr	28 Do	28 So	28 Mi	28 Mo	28 Do	28 Mo
29 Do	29 Mo	29 Mo	29 Do	29 Sa	29 Mi	29 Do	29 So	29 Di	29 Do	29 So	29 Di
30 Fr	30 Do	30 Do	30 Mo	30 Sa	30 Di	30 Do	30 So	30 Mi	30 Fr	30 Mo	30 Mi
31 Sa	31 Di	31 Di	31 Fr	31 So	31 Mo	31 Do	31 Mo	31 Do	31 Sa	31 Di	31 Do

www.schulferien.org/kalender\_drucken/

© www.schulferien.org

# Veranstaltungskalender 2026

## der Ortsgemeinde Niederbrombach

### Dorfimpressionen aus vergangenen Tagen

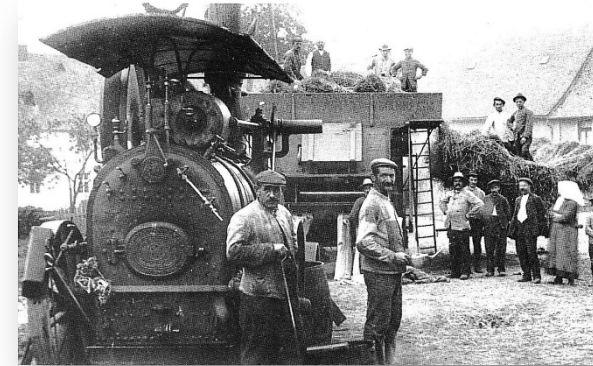

Dampfgetriebene Dreschmaschine im Einsatz (heute Dorftreff)



Aufnahme:  
Mai 1940

Millie Scherer u. Hans Müller auf dem Pferd, vorne ein Kriegsgefangener (vor Haus Becker)



Aufnahme:  
Anfang 40-er Jahre

v. li.: Erwin Eli, Lore Becker, Hilde Schneider, Rudi Eli, Freimut Schneider, Günter Veeck

## Veranstaltungen 1. Halbjahr 2026

	<u>Veranstaltung:</u>	<u>Zeit:</u>	<u>Ort:</u>
<b><u>JANUAR</u></b>			
So. 11.01.	KiG <b>12.Knutfest</b> mit Weihnachtsbaumverbrennung und Weihnachtsbaumweitwurf	14. <sup>30</sup>	Niederwies
Sa. 17.01.	TUS Weinprobe (Weingut Schnabel Gau-Bickelheim)	19. <sup>00</sup>	Sportlerheim
Sa. 24.01.	TUS <b>Jahresversammlung</b>	19. <sup>00</sup>	Sportlerheim
<b><u>FEBRUAR</u></b>			
Sa. 14.02.	Gem. <b>Kinderfaschingsumzug</b> im Anschl. Faschingsparty im Sportheim	14. <sup>11</sup>	Start „Im Kiss“
Mi. 18.02.	Biene <b>Sonderspartag</b> (Aschermittwoch)		Gasth. Ruppenthal
<b><u>MÄRZ</u></b>			
Sa. 07.03.	Biene <b>Boselturnier</b>		Niederwies
Sa. 14.03.	Gem. <b>Umwelttag</b>	9. <sup>00</sup>	Festplatz Niederwies
So. 22.03.	Gem. <b>Landtagswahl</b>	8. <sup>00</sup> bis 18. <sup>00</sup>	Dorftreff
Sa. 28.03.	Fw <b>Jahresdienstbesprechung</b>	19. <sup>30</sup>	Dorftreff
<b><u>APRIL</u></b>			
Fr. 03.04.	Brul <b>Wanderung</b>		Treff Gasth. Ruppenthal
Sa. 25.04.	Gem. <b>Arbeitseinsatz</b>	9. <sup>00</sup>	Festplatz Niederwies
Do. 30.04.	Fw/Gem. <b>Hexenfeuer</b>		Festplatz Niederwies
<b><u>MAI</u></b>			
So. 31.05.	Taktlos <b>Dreiklang/ Das Konzert</b>	16. <sup>00</sup>	Schulturnhalle
<b><u>JUNI</u></b>			
So. 14.06.	Fw <b>Tag der offenen Tür/ Picknick</b>		Dorftreff
Di. 23.06.	Jugend <b>Johannisnacht</b>	21. <sup>00</sup>	Treff Gasth. Ruppenthal
Sa. 27.06.	Jugend <b>Eierball</b>		Festplatz Niederwies

**Hinweis:** Die kirchlichen Termine wie z.B. Konfirmation, Jubiläen usw. bitte dem Kirchenblättchen oder der Tagespresse entnehmen!

<u>Jeden Monat:</u>	<u>Wiederkehrende Termine</u>	<u>Jede Woche:</u>
am 1. Sonntag Feuerwehr-Übung	Freitags 17 <sup>00</sup> Feierabendbier Sportheim	
am 1.Montag TuS Vorstandssitzung	Donnerstags FW-Gerätedienst	
am 1.Freitag BFC Sitzung	Dienstag/ Freitag Fußballtraining 19 <sup>00</sup>	
am letzten Mittwoch Leerung Sparverein „Brullius“	Mittwochs 16 <sup>00</sup> Boule spielen Niederwies	
	Sonntags 10 <sup>00</sup> Boule spielen Niederwies	
	Dienstags 1930 Frauenturnen (Turnhalle)	

Ferientermine 2026 siehe Grüneintragung auf Kalender Rückseite!

## Veranstaltungen 2. Halbjahr 2026

	<u>Veranstaltung:</u>	<u>Zeit:</u>	<u>Ort:</u>
<b><u>JULI</u></b>			
Fr.-So. 03./05.07.	TUS <b>Sportfest</b>		Sportplatz
<b><u>AUGUST</u></b>			
Sa. 22.08.	Brul <b>Picknick</b> (Vereinsintern)		Festplatz Niederwies
<b><u>SEPTEMBER</u></b>			
So. 06.09.	Biene <b>Wandertag</b>		Niederbromb. & Umgeb.
<b><u>OKTOBER</u></b>			
Sa. 10.10.	Gem. <b>Arbeitseinsatz</b>	9. <sup>00</sup>	Festplatz Niederwies
Do. 29.10.	Gem. <b>Herbstmarkt</b>		Im Brühl/ Dorftreff
<b><u>NOVEMBER</u></b>			
Mi. 11.11.	Fw/Bläser/Gem. <b>Martinsumzug</b>	18. <sup>00</sup>	Dorftreff
Sa. 14.11.	Brul <b>JHV mit Auszahlung</b>	19. <sup>00</sup>	Gasthaus Ruppenthal
So. 15.11.	Gem. <b>Volkstrauertag</b>	11. <sup>00</sup>	Denkmal
Sa. 28.11.	Gem. <b>Seniorenfeier</b>	14. <sup>00</sup>	Dorftreff
So. 29.11.	Gem. <b>Weihnachtsbaumschmücken</b>	15. <sup>00</sup>	Dorftreff
So. 29.11.	Bläser <b>Musikalischer Adventsgruß</b>	17. <sup>00</sup>	Dorftreff
<b><u>DEZEMBER</u></b>			
So. 06.12.	KiG <b>Nikolausabend</b>	18. <sup>00</sup>	Gasthaus Ruppenthal
Sa. 05.12.	Biene <b>JHV mit Auszahlung</b>	20. <sup>00</sup>	Gasthaus Ruppenthal
So. 27.12.	TUS <b>„Wannaschdach“ beim TuS</b>	ab 15. <sup>00</sup>	Sportlerheim

**Hinweis:** Die kirchlichen Termine wie z.B. Konfirmation, Jubiläen usw. bitte dem Kirchenblättchen oder der Tagespresse entnehmen!

<u>Abkürzungen Vereine</u>			
Bläser	neuformierte reine Bläsergruppe	KiG	Kirmesgesellschaft
TuS	Turn-u. Sportverein 1911 e.V.	TMG	Thekenmannschaft „Die Gallier“
Brul	Sparverein „Brullius“	BFC	Thekenmannschaft „Boy's Fan Club“
Gem	Ortsgemeinde Niederbrombach	Kirche	Evangelische Kirchengemeinde
Biene	Sparverein „Biene“	FöVFW	Förderverein Feuerwehr
Fw	Freiwillige Feuerwehr	Boule/05	Boulefreunde Niederbrombach
Kita	Kindertagesstätte Niederbrombach	Taktlos	Gesangsgruppe Niederbrombach